

米沢市社協だより

ほのぼの

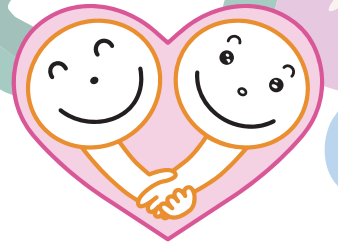

No. 125

令和6年7月15日発行

米沢市社会福祉協議会の情報はホームページでもご覧になれます。

<https://www.yonezawa-shakyo.or.jp/>

米沢 社協

検索



万世コミュニティセンター・愛宕コミュニティセンターの合同事業

「シニアおもしろい楽校」開校中!

愛宕楽校（愛宕コミュニティセンター）

- | | | |
|---|-----|--------------|
| 1 | 7月 | 開校式・プレスレット作り |
| 2 | 8月 | 健康講演会 |
| 3 | 9月 | 軽スポーツ体験 |
| 4 | 10月 | 思い出バス旅・閉校式 |



チーム対抗ゲームで
盛り上がりました!

万世楽校（万世コミュニティセンター）

- | | | |
|---|-----|--------------|
| 1 | 5月 | 開校式・健康講話 |
| 2 | 7月 | ハンドベル演奏会・お茶会 |
| 3 | 9月 | 健康講演会 |
| 4 | 10月 | 思い出バス旅・閉校式 |

万世地区、愛宕地区の60歳以上の方を対象に行います。

両地区各4回の講座を開き、その中で一人一人の「健康・生きがい・仲間づくり」を目的に開催をしています。この事業は、 赤い羽根共同募金配分金事業として行われています。



この広報誌には、赤い羽根共同募金の配分金が使われています。

令和5年度事業報告

社協は、**ふだんのくらしがしあわせになる福祉活動**をすすめています
皆様からの会費や共同募金配分金を活用した事業の一例をご紹介します。

高齢者を対象とした事業

サロン活動



お茶のみや体操
と各地域で様々
なサロン活動が
行われています。



シニアおもしろい楽校



シニア世代を対象とした、生きがいや仲間づくり
を目的に行っています。

障がい者を対象とした事業

ニュースポーツ交流会

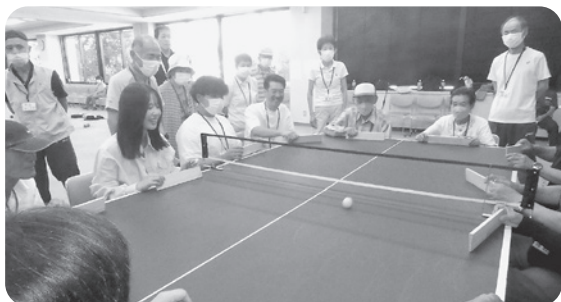

ふれあいのつどい



障がいのある方との交流事業として、お出かけや
様々な交流会を行っています。

子どもを対象とした事業

夏休み子ども楽校



九里学園高等学校生徒と子どもたちの交流会を行いました。
遊びや勉強、昼食づくりと楽しい交流会となりました。

世代間交流



米沢中央高等学校の生徒と地域住民との交流会です。
たくさんの学びがありました。

市民のみなさんを対象とした事業

米沢市・市民福祉大会



防災研修会



町内見守り防災マップ作成



支援が必要な方の情報をまとめたマップを作成し、町内会単位での見守り力向上につなげる研修会を実施しました。

この他の事業につきましては、ホームページに「令和5年度事業報告」を掲載しております。
併せてご覧ください。

令和5年度 米沢市社会福祉協議会資金収支決算

法人全体

(単位：円)

(収入)	決算額	(支出)	決算額
市民の皆様からの会費	12,933,320	法人運営事業費	50,458,306
通常賛助会費収入	839,000	共同募金配分金事業費	7,252,739
寄附金収入	3,091,807	地域福祉推進事業費	7,435,987
経常経費補助金収入	43,930,696	支部社協活動補助金支出	3,872,270
受託金収入	187,526,830	受託事業	43,122,545
貸付事業収入	1,341,100	権利擁護センター	6,544,615
事業収入	8,713,900	敬師学童クラブ事業費	6,543,134
負担金収入	376,200	窪田児童センター事業費	43,906,507
介護保険事業費収入	82,174,104	ひまわり学園	51,999,196
障害福祉サービス等事業収入	6,964,900	生活支援事業	12,740,548
受取利息配当金収入	12,864	地域包括支援センター事業費	52,074,278
受入研修費・雑収入	29,000	居宅介護支援事業	10,055,519
積立資産取崩収入	15,571	生活困窮者自立相談支援事業	14,867,744
過年度繰越金	3,659,521	高齢者見守り支援事業	6,680,443
		生活支援体制整備事業	14,250,314
		置賜成年後見センター	19,804,668
合計	351,608,813	合計	351,608,813

賛助会員になって 社会福祉活動を応援してください

米沢市社会福祉協議会では、誰もが安心して暮らせる福祉のまちづくりを目指して事業活動を推進しております。皆様からいただいた賛助会費は、事業運営に活用される貴重な財源となり地域の支えとなっております。より充実した社協活動を行っていくためには、より多くの自主財源が必要です。

ぜひ、賛助会員になっていただき、地域を支えていただきますよう、ご協力よろしく申し上げます。

賛助会員の種類

- 通常賛助会員 年額3,000円以上
- 特別賛助会員 年額10,000円以上

所得税・法人税法上の優遇措置について

賛助会費は所得税・法人税法上の寄附金控除（損金算入）を適用できます。

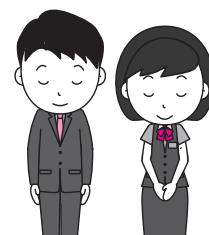

～ 米沢市社協は税額控除対象法人の証明を受けております ～

個人の方が寄附した場合、所得控除制度と、税額控除制度との選択適用が可能です。

赤い羽根共同募金にご協力ありがとうございます

令和5年度赤い羽根共同募金活動報告

① 赤い羽根募金

(単位：円)

実績額	7,762,729
内 訳	
戸別募金	5,912,500
街頭募金 (21 回)	185,431
法人募金 (217 件)	1,327,433
職域募金 (9 件)	106,642
イベント募金 (2 件)	10,813
個人募金 (16 件)	16,000
その他の募金 (9 件)	203,910

赤い羽根募金は、山形県共同募金会へ全額送金し、令和6年度の事業として、山形県内の民間施設、米沢市社会福祉協議会が実施する地域福祉活動費（高齢者、児童、ひとり親、障がい者などの福祉活動）に配分されます。

あたたかい善意とご支援に厚くお礼申し上げます。



② 歳末たすけあい募金

(単位：円)

実績額	5,649,246
内 訳	
戸別募金	3,690,120
法人募金 (152 件)	781,000
学校募金 (1 件)	80,999
職域募金 (9 件)	115,929
イベント募金 (2 件)	2,121
個人募金 (1 件)	500,000
その他の募金 (14 件)	479,073
受取利息配当金	4

歳末たすけあい募金の使い道みち

(単位：円)

内 訳	
低所得者や要保護世帯 (474 世帯)	3,744,000
認可外保育所 (4 ヶ所)	120,000
地域活動支援センター (2 ヶ所)	60,000
就労移行支援・就労継続支援事業所 (11 ヶ所)	330,000
地域福祉活動費	1,225,776
共同募金会の事務推進 (募金活動資材等)	169,470

第2弾

昨年に引き続き 開催します



親子で共同募金箱をつくってみよう!!

日頃より赤い羽根共同募金にご協力いただきありがとうございます。

今年も、たすけあいの輪をさらに広げるため、親子で自由に募金箱をつくり、その募金箱を使って街頭募金を行います。

まちなかで街頭募金をしている人を見て、「なんでやってるんだろう?」と思ったことはありませんか?

これに参加したら、その気持ちが少しだけわかるかも・・・!!

夏休みの工作
にもなるよ!



日にち

令和6年8月3日(土) 午前10時~午後0時

場所

米沢市すこやかセンター
2階 大会議室

対象

市内の小学生の親子

定員

定員 10組

定員になり次第締め切りとさせていただきます。

持ち物

材料や道具はこちらで用意しますが、ご家庭より空き箱などを持参していただくと幸いです。

参加申込

受付期間 令和6年7月26日(金)まで
社会福祉協議会へ電話またはメール等でご連絡ください。

令和6年度 事業計画

社協では、第5期米沢市地域福祉活動計画に基づき事業を実施しています。基本理念「**なせば成る！愛があふれる福祉の輪**」を掲げ、地域住民の皆様方と一緒に、地域での見守り声かけ活動を進めています。今年度は、第6期地域福祉活動計画を策定する年度になります。地域活動計画を進めて行く上で大切な計画ですので、一人でも多くの皆様の意見を反映したいと思います。ぜひご意見をお寄せください。

高 齢



一人暮らし高齢者宅を見守り・安否確認のため「私たちがお訪問します」

高齢者見守り訪問

障 が い



ボッチャ交流会

子 ど も



赤い羽根共同募金箱を作ろう



子育てサロン交流会



地 域 活 動



地域食堂（子ども食堂）



世代間交流
(和太鼓体験 EXADON)

興味関心ある方はぜひ社協までお問い合わせください。

令和 6 年度 米沢市社会福祉協議会資金収支予算

法人全体

(単位：円)

(収入)	予算額	(支出)	予算額
市民の皆様からの会費	12,944,000	法人運営事業	49,882,000
通常賛助会費収入	900,000	地域福祉推進事業	12,159,000
寄附金収入	750,000	共同募金配分金事業	7,517,000
経常経費補助金収入	58,167,000	受託事業	38,126,000
受託金収入	147,180,000	権利擁護センター	7,003,000
貸付事業収入	1,140,000	生活支援事業	11,205,000
事業収入	12,595,000	子育て支援事業	39,038,000
負担金収入	405,000	ひまわり学園	75,775,000
介護保険事業収入	84,174,000	地域包括支援センター	51,641,000
受取利息配当金収入	17,000	居宅介護支援事業所	10,696,000
その他の収入	3,552,000	生活自立支援センター	12,424,000
積立資産取崩収入	21,089,000	高齢者見守り支援事業	8,710,000
前年度繰越金収入	18,005,000	生活支援体制整備事業	15,387,000
		置賜成年後見センター	21,355,000
合計	360,918,000	合計	360,918,000

第6期米沢市地域福祉活動計画の 公募委員を募集します！

策定委員の役割

地域福祉活動計画の策定とこれからの福祉のまちづくりのためにご意見いただきます。

策定委員会

全6回の委員会を予定しております。
第1回は8月中旬以降の開催となる見込みです。

任期

委嘱を受けた日から令和7年3月31日まで

募集期間

令和6年7月31日
(水)まで

委員報酬

出席時のみ費用弁償に関する規定により支給します。

募集人数

2名

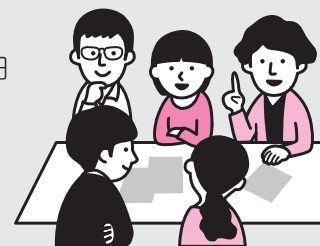

応募資格

次の①～④の事項すべてに該当する方です。

- ①市内に居住し、応募日現在の年齢が18歳以上の方
- ②国会・県議会・市議会の議員ではない方
- ③国又は地方公共団体の職員ではない方
- ④委員として参画する意欲のある方

応募方法

次の①～③の事項をご記入いただき、郵送又はメールでご応募ください。

- ①住所、氏名、電話番号、性別、生年月日
- ②職歴(主なもの)
- ③応募理由

選考および通知

応募書類の審査により選考し、結果はご本人宛に通知いたします。

参加してみませんか

ちょっといっぶく

(ウエルシア中央1丁目店)
住所：米沢市中央1-2-15

新たに
はじめます

「買い物途中にちょっと休みたい」
「近所で気軽に集まれる場所がほしい」・・・そんなとき
「ちょっといっぶく」しませんか。
どなたでも気軽にお立ち寄りください。

日時：毎月 第三木曜日・第四日曜日
時間：木曜日 13:00～15:00
日曜日 10:00～12:00
参加費：無料（飲み物は各自ご準備ください）



シニアオープンクラブ会員募集

【対象】60歳以上
【開催日】9月からの第2、第4金曜日（3月まで14回）
【時間】10:00～12:00
【会場】米沢市すこやかセンター（※送迎はありません）
【活動内容】体操 歌 脳トレ 工作 レクリエーションなど
【イベント】日帰り旅行 ウォーキング ボランティア活動など
【定員】20名（先着順）
【参加料】無料（材料費、旅行時食費は実費）

人生100年時代！
新しい仲間と
たくさんのご事に挑戦し
シニアライフを
楽しみましょう!!



<申し込み・問合せ先> 米沢市社会福祉協議会 地域福祉係 TEL: 24-7881

『お世話好き隊』

誰もがいきいきと安心して暮らしていける地域を目指すには、
普段からのつながりを大切に、ひとりひとりが意識して、見守りながら声をかけることが大切です。「地域や人の役に立ちたい」「自分にも何かできることがないだろうか」という思いを持ちながらも、一歩踏み出すことが出来ない方…できるときに、できる範囲で、みなさん自身楽しみながら、ちょこっと誰かを支えていき、元気に活躍できる活動に参加してみませんか？

同じ気持ちをお持ちの方で、集まり話し合ってみませんか？
参加したい方は7月31日（水）までお電話ください。

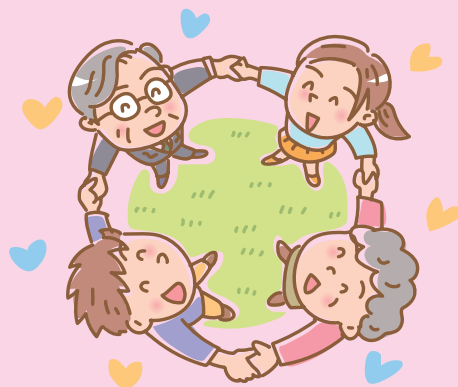

みなさんとお会いできることを楽しみにしています

問合せ 米沢市社会福祉協議会 TEL 24-7881 FAX 24-7861
E-mail honobono-eshakyo@tiara.ocn.ne.jp

URL: <https://www.yonezawa-shakyo.or.jp/>（「米沢市社協」で検索できます）

発行：社会福祉法人 米沢市社会福祉協議会 〒992-0059 米沢市西大通1丁目5番60号 米沢市すこやかセンター内 / 印刷：(株)カワサキ印刷
☆X（旧ツイッター）開設しました。X（旧ツイッター）のホームページで「米沢市社協」と検索してください。フォローもお願いします。